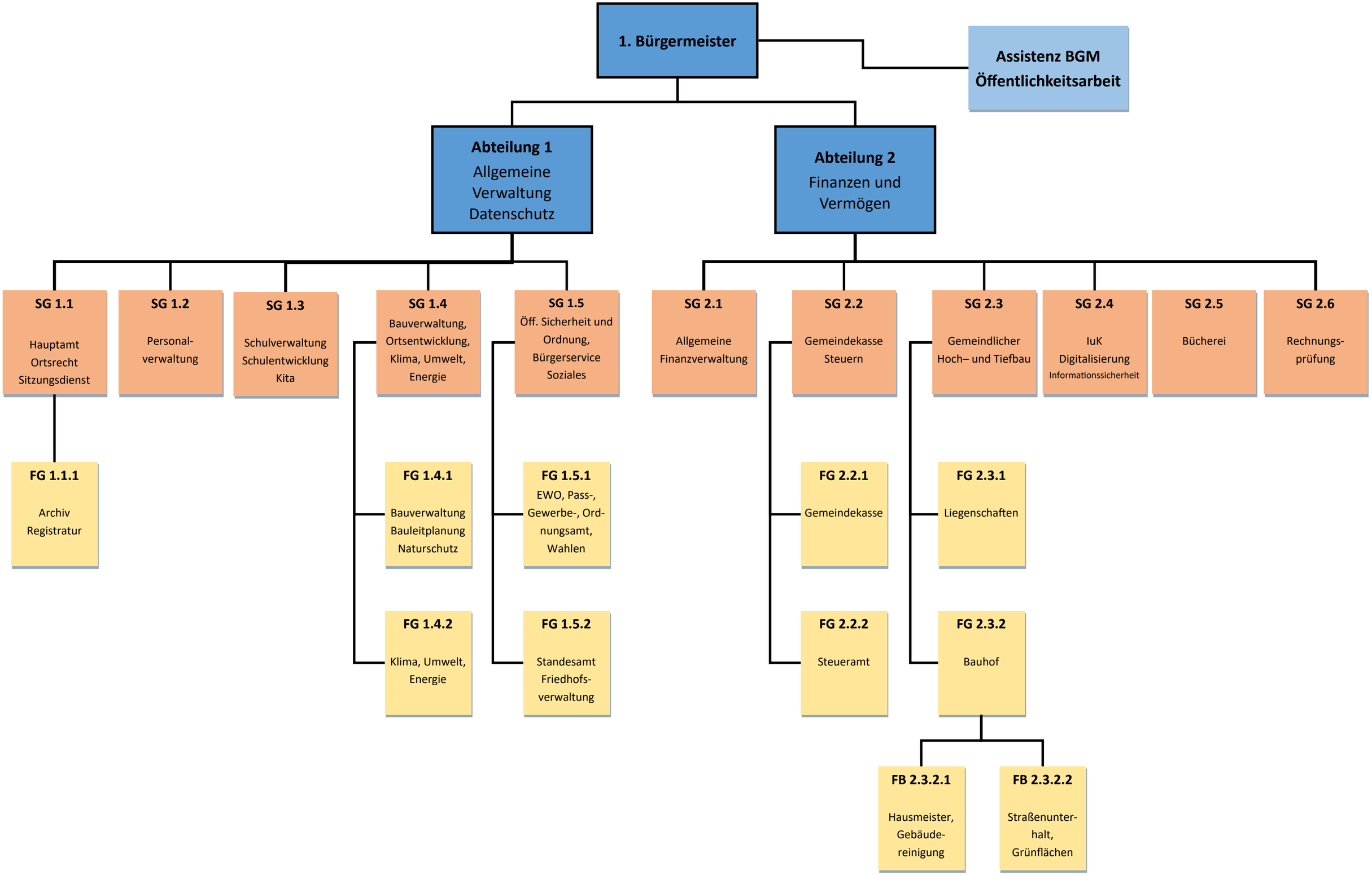
1. Bürgermeister
Assistenz BGM
Öffentlichkeitsarbeit
Abteilung 1
Allgemeine Verwaltung Datenschutz
Abteilung 2
Finanzen und Vermögen
SG 1.1
Hauptamt Ortsrecht Sitzungsdienst
SG 1.2
Personal-verwaltung
SG 1.3
Schulverwaltung Schulentwicklung Kita
SG 1.4
Bauverwaltung, Ortsentwicklung, Klima, Umwelt, Energie
SG 1.5
Öff. Sicherheit und Ordnung, Bürgerservice Soziales
SG 2.1
Allgemeine Finanzverwaltung
SG 2.2
Gemeindekasse Steuern
SG 2.3
Gemeindlicher Hoch– und Tiefbau
SG 2.4
IuK Digitalisierung Informationssicherheit
SG 2.5
Bücherei
SG 2.6
Rechnungs-prüfung
FG 1.1.1
Archiv Registratur
FG 1.4.1
Bauverwaltung Bauleitplanung Naturschutz
FG 1.4.2
Klima, Umwelt, Energie
FG 1.5.1
EWO, Pass-, Gewerbe-, Ord-nungsamt, Wahlen
FG 1.5.2
Standesamt Friedhofs-verwaltung
FG 2.2.1
Gemeindekasse
FG 2.2.2
Steueramt
FG 2.3.1
Liegenschaften
FG 2.3.2
Bauhof
FB 2.3.2.1
Hausmeister, Gebäude-reinigung
FB 2.3.2.2
Straßenunter-halt, Grünflächen